いなほ

【教育目標】　学び　磨き　鍛え　未来で輝く

〒368-0065 秩父市太田1661番地
秩父市立大田中学校
〔TEL〕０４９４-６２-００５１
〔mail〕

令和６年４月８日（月）第 １ 号

学校のホームページに最新情報を掲載しています。併せてご覧ください。

入学・進級 おめでとうございます

校長　栃木法雄

日差しが心地よい毎日となり、今年も春の躍動を感じる季節がめぐってきました。

本日、希望に胸を膨らませた新入生１２名を迎え、全校生徒４６名で大田中学校の教育活動がスタートしました。

さて、本年度も、「礼節を重んじ、仲間とともに自分を高め、地域とともにある学校」の創造をめざしてまいります。具体的には以下の３点が身につけられるよう指導していきます。



①確かな学力＝学ぶ意欲、基礎学力、問題を解決する能力
②　心　＝心づかい、感謝、思いやり
③自立・自律＝「自分から」「自分で」という態度
自己を管理・コントロールする力

本年度も、「一人一人の生徒に寄り添う指導」を継続し、全力で教育活動に取り組んでまいりますので、保護者の皆様、地域の方々には、これまで同様変わらぬご支援とご協力をお願い申し上げます。

次に、本年度の本校の学校経営の基本的な考えを掲載させていただきます。

【大田中学校の教育目標】　「学び　磨き　鍛え　未来で輝く」

【めざす生徒像＝大田中学校の生徒がめざす目標】

１　自ら学ぶ生徒(知)
○学習意欲をもち、粘り強く学ぶ生徒
○基礎･基本となる知識や技能を確実に身につけ、それを活用して適切に表現する生徒

２　心を磨く生徒(徳)
○礼節(仁と恕)を重んじ、互いに尊重し合う生徒
○時と場に応じた節度ある言動がとれる生徒

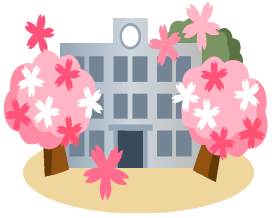

３　心身を鍛える生徒(体)
○勤勉・着実な生徒
○健康・安全に留意し、体力づくりに励む生徒

【めざす学校像＝大田中学校が追求する学校】

「礼節を重んじ､仲間とともに自分を高め、地域とともにある学校」
〈具体像＝大田中学校が目標とする学校の具体的な姿〉
○学ぶ意欲を高め、確かな学力を身につける学校
○ 仲間と切磋琢磨しながら、「心」(=心づかい･感謝･思いやり)を身につける学校
○自立＝「自分で･自分から」という態度、自律＝「自己管理」をめざす学校
○家庭・地域から信頼される学校

【お世話になりました･･･転退職職員等】（敬称略）

【よろしくお願いします･･･転入職員等】（敬称略）

昨年度まで勤務していた左記の教職員が転退職しました。保護者の皆様、地域の方々には大変お世話になりありがとうございました。

新たな教職員を迎え、新年度がスタートしました。みんなで力を合わせて「仲間とともに自分を高め、地域とともにある学校」の創造に向けて努力してまいります。

この学校だよりは、毎月１回の発行を予定しています。大田中学校のホームページにも学校の最新情報を掲載しますので、併せてご覧ください。

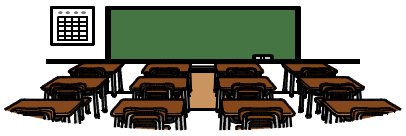

職員組織	校長　栃木法雄(技術)

〈第１学年〉	〈第２学年〉	〈第３学年〉

4月 行事予定

＊行事予定は変更されることがあります。

日	曜	行　事　等
8	月	始業式･入学式
9	火	身体測定 新入生歓迎会 給食開始　体育施設利用者説明会
10	水	全学年実力テスト
11	木	授業開始 学級の日
12	金	１年知能検査　１年体験入部
15	月	小中合同防災訓練 専門委員会 １年体験入部
16	火	部活動編成
18	木	全国学力・学習状況調査(3年)
20	土	授業参観 PTA総会 学級懇談会 部活動懇談会
22	月	振替休業日
24	水	歯科健診　1年心臓一次検診
25	木	内科検診　学級の日　リサイクル運動
26	金	学校運営協議会